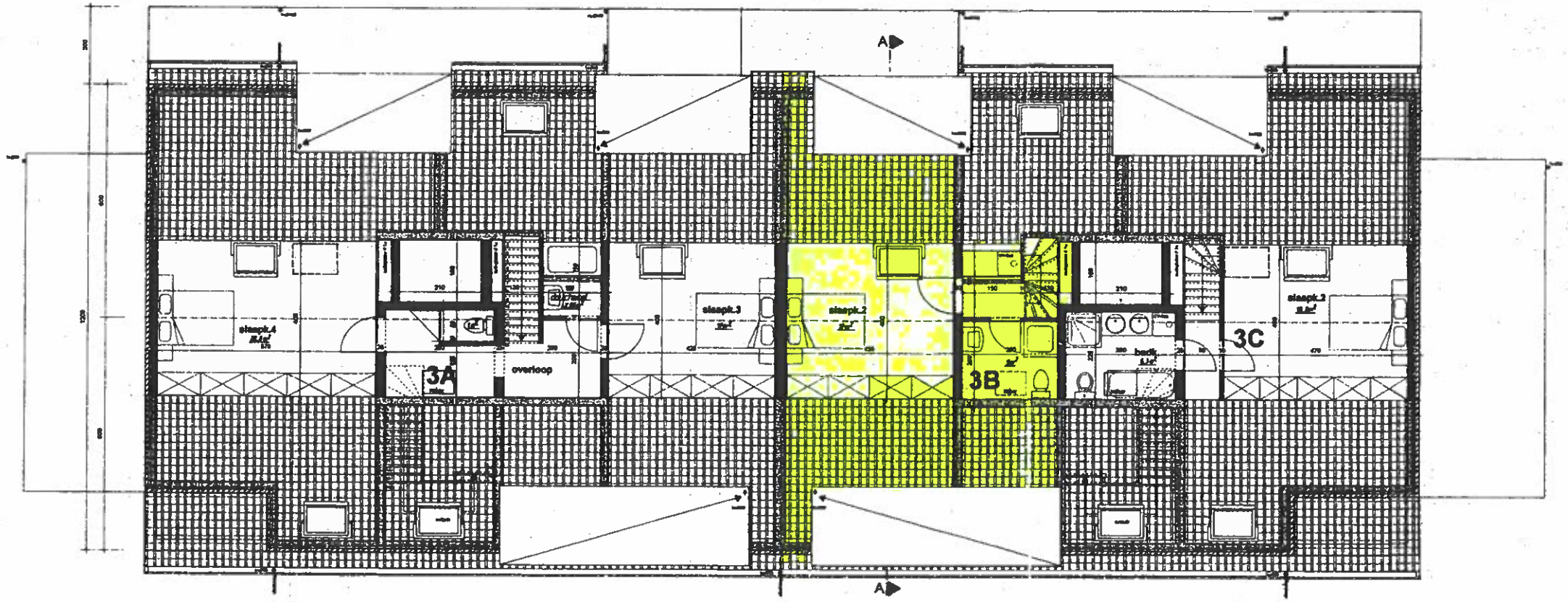

Verdiep 4 1/50
niveau 11.52

Vergunde toestand
Nieuwe toestand

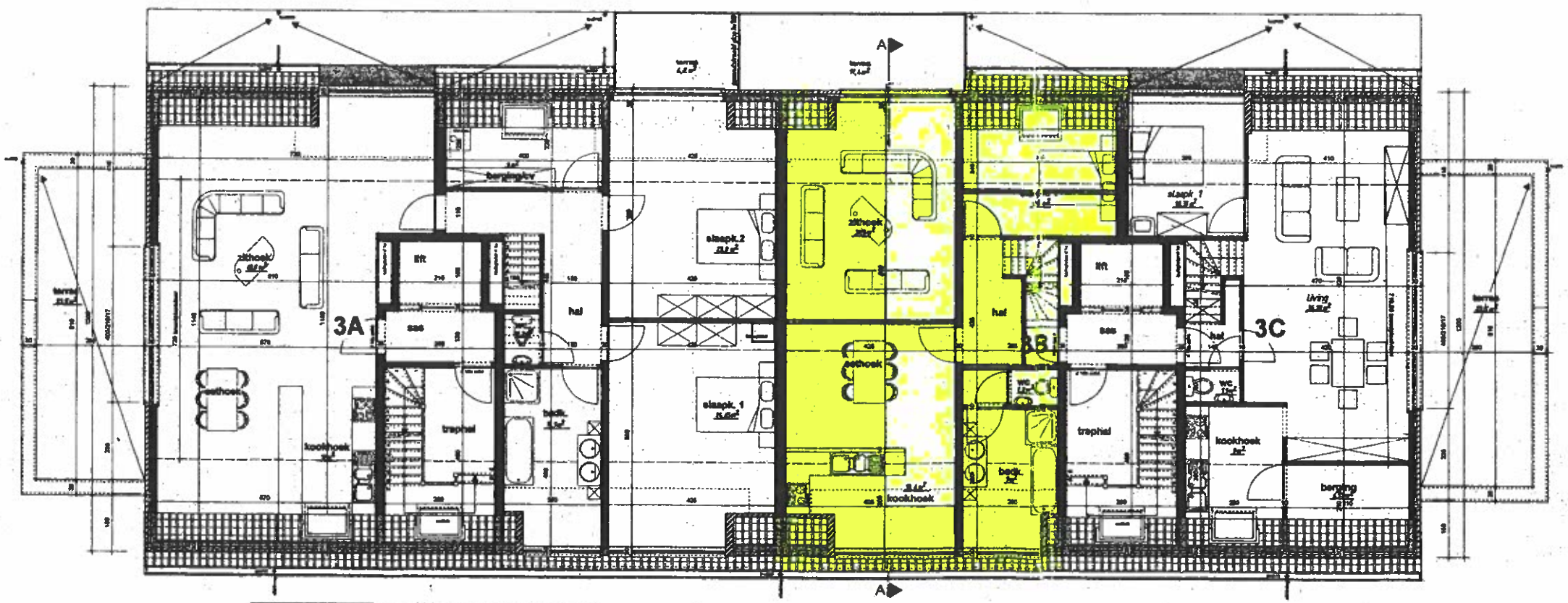

Verdiep 3 1/50
niveau 8.64

GEVELMATERIALEN:

1. Dakdekking: vlakke leipen - matzwart
2. Gevelsteen: A.Geel-rose B.Grijs
3. Buitenschrijnwerk: aluminium - grijs
4. Kroonlijsten: Volkern - grijs
5. Dorpels: arduinsteen
6. Beplanking: WesternRedCedar
7. Reling: beglased

LEGENDE:

- Parament
- Metselwerk in cellenbeton
- Metselwerk in zware betonblokken
- Wand in gyproc
- Gewapend beton
- Stortbeton
- Wellaals
- Houten profiel
- Te slopen
- Aangewaterd vulzand
- Thermische isolatie
- Ligger

NOTA:

*Plannen aan te passen aan stabiliteitsstudie.
*Stabiliteitsstudie dient uitgevoerd te worden door een erkend burgerlijk ingenieur.
*Alle maten zijn te kontroleren door de aannemer.

Provincie	Limburg
Gemeente	Sint-Truiden
Bouwplaats	Luikersteenweg 72-78
Kadastrieel	2de afdeling sectie D nrs. 822z/k/n2

STEDENBOUWKUNDIGE AANVRAAG

Ontwerp:
HET BOUWEN VAN 15 APPARTEMENTEN

Voor rekening van:
b.v.b.a. J.B.K
Russelstraat 12
B-3830 Wellen
TEL 011/31.33.60

BLAD 4/5: Grondplannen verdieping 3+4

Advies Gemeente Stedebouw Bouwaanvraag	Dossier: 04/560 Schaal: zie plan Datum: 19/05/2004 Gewijzigd: 19/05/2004

Architect Thomas Roets
Russelbeekstraat 2a
3590 Diepenbeek
TEL. 011/33.25.05 FAX: 011/33.33.78

Bouwheer	Architect	Aannemer